

Juizä und wanderä

Tonart nach Belieben

Text + Musik: Ruedi Rymann
Bearbeitung: Edi Gasser

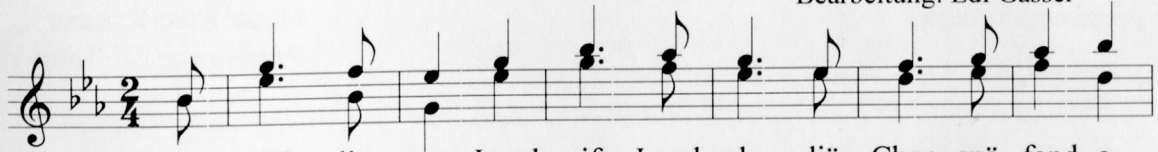

Im Friäh - lig wenn Land uif, Land ab, diä Chno - spä fand a
Und chund mit al - ler Herr - lich - keit, der Herbscht i ii - sers
Wiä Ziit ver - rinnd und s'Jahr ver - gaht, und plötz - lich, liis - li



sprüs - sä, wenn d'Meit - li gahnd i lug - gers Gwand und
Länd - li, der Al - pä - chranz liid wun - der - bar o - bem
u - ber Nacht, da deckt der Schnee das Al - pä - land ganz



Bio - bä i blu - tä Fiäs - sä, de nimm ich fi - rä
grau - ä Nä - bel - bänk - li. Miär wand - rid, schwi - zid,
zio mit sii - ner wis - sä Pracht. Und sind miär do - bä

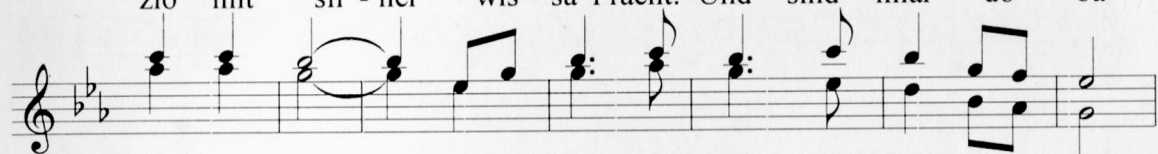

d'Wan - der - schioh, und jui - zä froh dä Bär - Gä zio!
wär - did miäd, trotz - däm er - klingt es Jo - del - liäd!
mid dä Schii, er - tönt ä Jo - del - me - lo - dii!



Mat - tä, Wei - dä und iär Wäl - der,
Tos - sä, Al - pä und iär Bär - Gä, wiä sind iär so scheen.
Gwäch - ti, Flo - ckä und iär Hü - bel,



gemütlich, mit Ausdruck

schneller, fröhlich



wieder gemütlich

ritardando